“ リビングで過ごす家族団らんの家 ”	
建築面積	82.07 ㎡ （24.82坪）
1階床面積	74.78 ㎡ （22.62坪）
2階床面積	57.45 ㎡ （17.37坪）
延床面積	132.23 ㎡ （39.99坪）
構　造	木造 2 階建

子供たちの気配を感じられるリビングアクセス
玄関～リビング～2階へ

奥の和室は落ち着きのスペース

1坪サイズのユニットバス

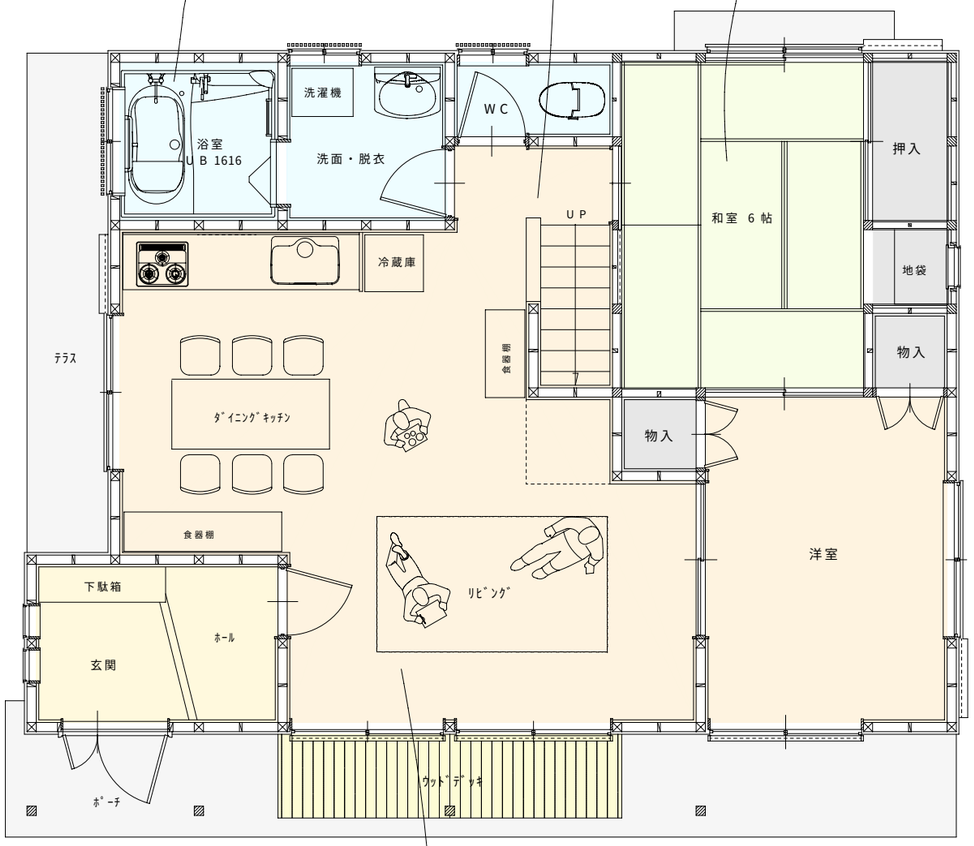

家族の集まる18帖大の広いLDK
ウッドデッキへ連続

1 階平面図

収納たっぷりのウォークインクローゼット

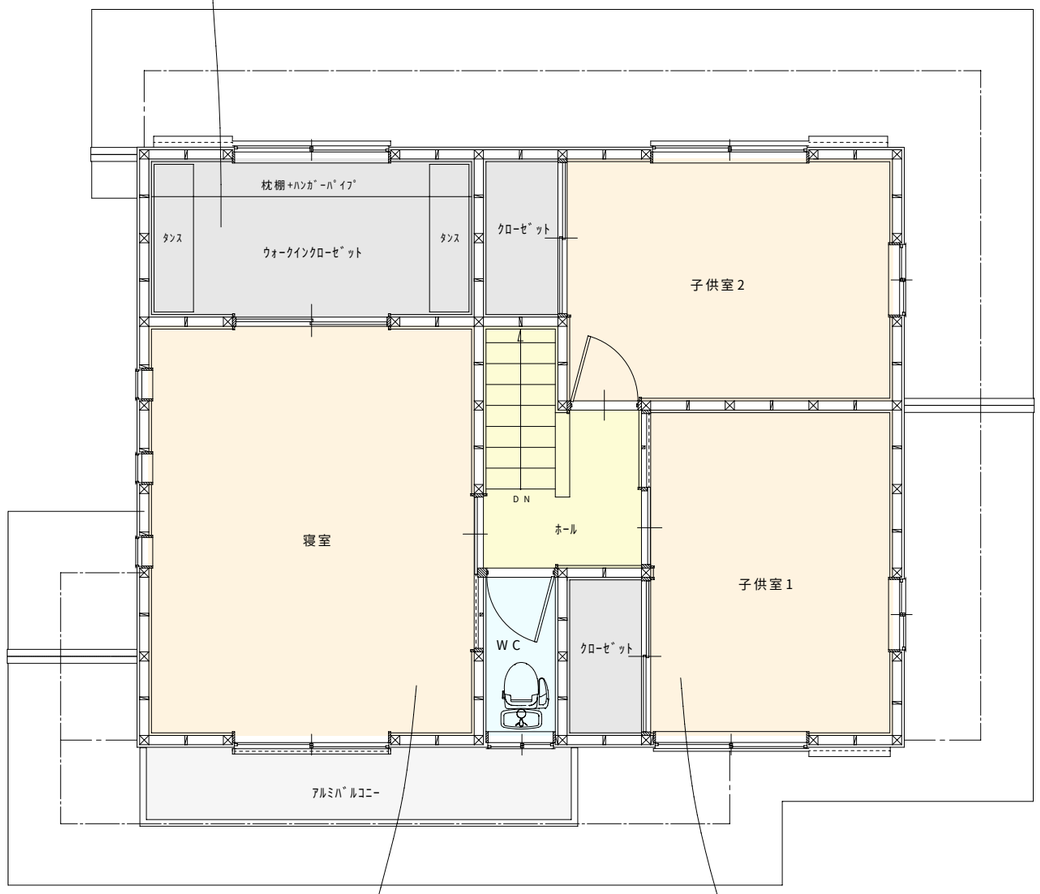

寝室は余裕の10帖大
バルコニー付

6帖大の子供室が2室
各室クローゼット付

2 階平面図

工　事　名	リビングで過ごす家族団らんの家	縮尺	S = 1 : 70
図　　名	平面図		

兵庫県赤穂市尾崎 3139-101　TEL 0791-45-2331
株式会社 関 工務店　一級建築士 関 孝行　登録番号 第64589号