

受講生募集

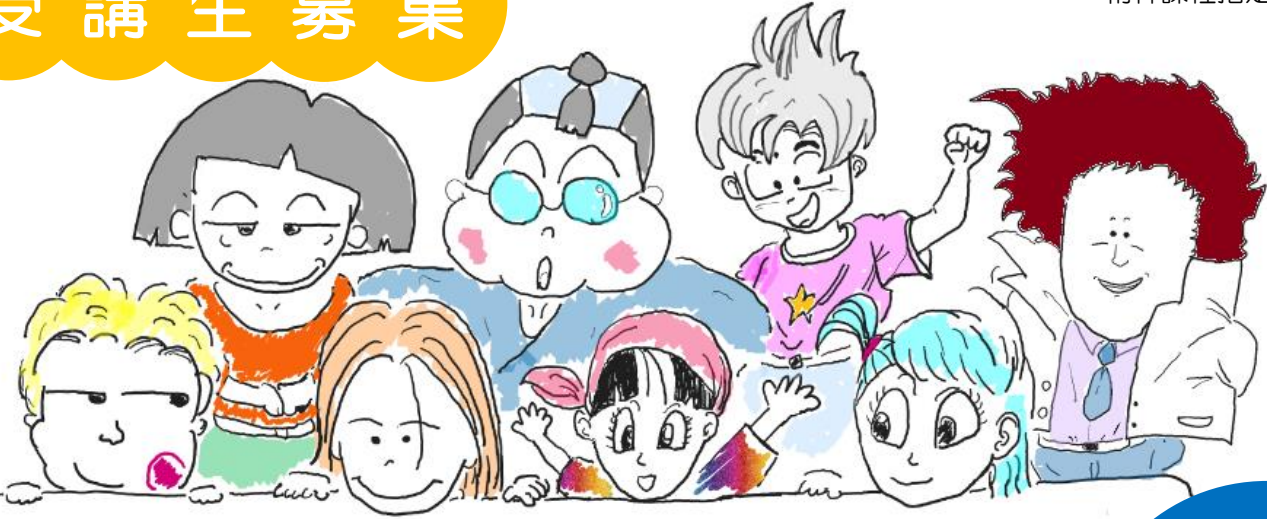

ガイドヘルパー 養成研修

2024年
2月開講

のぞみ相談支援センターの ガイドヘルパー養成研修のポイント！

- ①短期間で取得できる！
- ②ガイドヘルパーとして登録できる会社がある。
- ③講師は精神保健福祉や知的障がい者福祉の専門職！
- ④卒業後も講師への相談が出来る。
- ⑤卒業後は移動支援従業者の資格登録されます。

受講料：12,000円

定員：15名

講座の案内・申込書
のぞみ相談支援センター
ガイドヘルパー養成研修
案内サイト
各書類をご確認の上、
お申込み下さい



ガイドヘルパー講座

お問合せ

(株)のぞみ のぞみ相談支援センター
〒574-0076 大阪府大東市曙町1-24
電話/072-872-7199 FAX/072-395-1810
メール soudannozomi1@gmail.com

日程 一令和6年2月17日～4月末一
(全日程3日間)

【精神障がいコース】

- ・座学：1日目：2月17日(土)9時～17時
2日目：2月18日(日)9時～17時

会場

・大東市立市民会館

〒574-0076 大東市曙町4-6

電話 072-871-0001

- ・実習：2月～4月(うち1日)

ガイドヘルパーは障がい者の外出を支えています。
外出を支える専門資格を取りませんか？

株式会社のぞみ のぞみ相談支援センター
ガイドヘルパー養成研修（精神課程） 受講申込書

申込日 年 月 日

※この用紙に必要事項を記載の上、メール又は郵送、FAX、web、持参にてお申し込みください。

※「募集要項」「カリキュラム」「学則」を必ずお読みいただいてからお申し込みください。

※2024年2月9日(金)18:00を締め切りとしています。定員に達し次第、申込受付終了とさせていただきます。

※受講の可否については、電話又はメール又は郵送にて通知いたします。

• ふりがな氏名 _____ • 生年月日 _____ 年 _____ 月 _____ 日

• 性別 (男 女) _____ • 年齢 (_____ 歳)

• 住所 (〒 -) _____

• 電話 _____ - _____ - _____ • 連絡の取れる時間帯 _____

• E-mail _____

• 職業 _____

_____ (学校名または勤務名) _____)

• 電話 _____ - _____ - _____ 連絡の取れる時間帯 _____

• 保有資格等 _____

• どちらで（どなたから）この研修をお知りになりましたか？
• 市報や市HP • 大阪府HP • パンフレットやチラシ • Web サイト
• 紹介(_____) • その他(_____)

• 今回ガイドヘルパーの資格を取得しようと思われた理由を教えてください。

• 研修受講にあたって、何か配慮を希望される方はご記入ください。

• 資格取得後、当社でガイドヘルパーとして登録したいですか？
(○で囲んでください。)

はい いいえ 検討中

※当社への登録は、別途のぞみ介護センター責任者の面接を受けていただきます