

産業廃棄物処理業者の優良性の判断に係る情報公開項目

(1) 会社情報

社名	株式会社 石井建材店
所在地	事務所 和歌山県有田市港町793-24 事業場 和歌山県有田市港町793-24
法人設立	平成7年1月20日
資本金	1,000万円
代表者	石井 沖彦
役員	代表取締役 石井 沖彦 (平成22年12月1日就任) 取締役 榎 美穂子 (平成21年2月2日就任) 取締役 石井 早苗 (平成21年6月6日就任) 取締役 石井 美佳子(平成25年2月14日就任) 監査役 浜崎 隆子 (平成25年2月6日就任) ※令和5年10月5日現在
事業の概要	産業廃棄物の収集運搬 (積替保管含む)・処分業 (中間処理)
沿革	昭和30年 1月 1日 個人企業として石井建材店を創業する 昭和54年 1月11日 和歌山県産業廃棄物収集運搬業許可取得 昭和58年 7月12日 和歌山市産業廃棄物収集運搬業許可取得 平成 7年 1月20日 株式会社石井建材店に組織変更 平成 7年12月26日 大阪府産業廃棄物収集運搬業許可取得 平成 8年 1月18日 堺市産業廃棄物収集運搬業許可取得 平成13年10月 9日 和歌山県産業廃棄物収集運搬業積替保管許可取得 平成14年 9月30日 大阪市産業廃棄物収集運搬業許可取得 平成16年 5月10日 和歌山県産業廃棄物処分業許可取得 平成18年 9月 1日 エコアクション21 認証・登録取得 平成23年 3月29日 奈良県産業廃棄物収集運搬業許可取得 平成25年 8月27日 和歌山県より優良産業廃棄物処理業者に認定されました。 平成26年 8月14日 兵庫県産業廃棄物収集運搬業許可取得 平成28年 4月28日 奈良県より優良産業廃棄物処理業者に認定されました。

(2) 許可の内容

1) 事業計画の概要

- 和歌山県 産業廃棄物収集運搬業 (積替え・保管を含む)
- 和歌山県 産業廃棄物中間処理業 (選別)
- 大阪府 産業廃棄物収集運搬業 (積替え・保管を含まない)
- 奈良県 産業廃棄物収集運搬業 (積替えを含まない)
- 兵庫県 産業廃棄物収集運搬業 (積替え・保管を含まない)

2) 産業廃棄物処理業の許可証の写し

①収集運搬業 (和歌山県)

許可番号 第03014034152号

産業廃棄物収集運搬業許可証

住所 和歌山県有田市港町793番地の24

名称 株式会社石井建材店
代表取締役 石井 沖彦

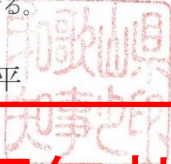

廃棄物の処理及び清掃に関する法律第14条第1項の許可を受けた者であることを証する。

和歌山県知事 岸本周平 

許可の年月日 平成29年10月30日

許可の有効年月日 令和6年10月29日

複写無効

1. 事業の範囲

取扱産業廃棄物の種類

1) 汚泥	6) 繊維くず
2) 廃油	7) ゴムくず
3) 廃プラスチック類	8) 金属くず
4) 紙くず	9) ガラスくず
5) 木くず	10) がれき類

水銀使用製品産業廃棄物を含む。

取扱産業廃棄物のうち、水銀含有ばいじん等が含まれるもの
1)

取扱産業廃棄物のうち、石綿含有産業廃棄物が含まれるもの
1) 3) 9) 10)

積替え又は保管を含む。

2. 積替え又は保管を行う施設

(1) 所在地 和歌山県有田市港町字葎原793番地24

(2) 面積 28.0㎡

(3) 産業廃棄物の種類 3) 4) 5) 6) 7) 8) 9) 10)

(4) 水銀使用製品産業廃棄物を含む。

(5) 水銀含有ばいじん等が含まれるもの なし

(6) 石綿含有産業廃棄物が含まれるもの 3) 9) 10)

(7) 保管上限 10.0㎡

(8) 積み上げることができる高さ 1.0m

3. 許可の条件

積替え・保管施設において、産業廃棄物を簡単な手選別により選別する以外の行為(破碎・圧縮等)を行わないこと。

4. 許可の更新又は変更の状況

平成7年10月30日 新規許可	平成22年10月30日 更新許可
平成25年8月21日 優良確認	平成29年10月30日 更新許可

5. 積替え許可の有無(和歌山市区域) 無



6. 規則第9条の2第8項の規定による許可証の提出の有無 無

令和5年3月30日書換え

この許可証の写しはホームページ用に掲載しております。

②処分業 (和歌山県)

様式第九号 (第十条の六関係)

許可番号第03024034152号			
産業廃棄物処分業許可証			
住所	和歌山県有田市港町793番地の24		
名称	株式会社石井建材店 代表取締役 石井 沖彦		
			
廃棄物の処理及び清掃に関する法律第14条第6項の許可を受けた者であることを証する。			
和歌山県知事 岸 本周 平			
許可の年月日	令和5年7月5日		
許可の有効年月日	令和12年5月17日		
 複写無効			
1. 事業の範囲			
事業の区分	中間処理		
処分の方法	選別		
取扱産業廃棄物の種類			
①	廃プラスチック類		
②	紙くず		
③	木くず		
④	繊維くず		
⑤	ゴムくず		
⑥	金属くず		
⑦	ガラスくず、コンクリートくず及び陶磁器くず		
⑧	がれき類		
	以上8種類 (石綿含有産業廃棄物、水銀使用製品産業廃棄物及び水銀含有ばいじん等を除く。)		
2. 事業の用に供するすべての施設			
施設の種別	選別施設		
駐機場所	和歌山県有田市港町793-24、793-25、793-26、793-104		
設置年月日	平成16年3月1日		
処理能力	180m ³ /日(8h)1基		
3. 許可の条件	なし		
4. 許可の更新又は変更の状況			
平成16年 5月18日	新規許可	平成21年 6月24日	更新許可
平成25年 8月21日	優良確認	平成28年 7月 1日	更新許可・優良認定
5. 規則第10条の4第7項の規定による許可証の提出の有無	無		

この許可証の写しはホームページ用に掲載しております。

③収集運搬業 (大阪府)

許可番号 第02700034152号

産業廃棄物収集運搬業許可証

住 所 和歌山県有田市港町793番地の24

氏 名 株式会社石井建材店
代表取締役 石井 沖彦

廃棄物の処理及び清掃に関する法律第14条第1項の許可を受けた者であることを証する。

大阪府知事 吉村 洋文

許 可 の 年 月 日 令和 2 年 1 2 月 2 6 日

許 可 の 有 効 年 月 日 令和 7 年 1 2 月 2 5 日

複写無効

1. 事業の範囲

事業の区分： 積替え・保管を含まない

産業廃棄物の種類

- 1 汚泥
- 2 廃プラスチック類
- 3 紙くず
- 4 木くず
- 5 繊維くず
- 6 ゴムくず
- 7 金属くず
- 8 ガラスくず
- 9 がれき類

石綿含有産業廃棄物を含む

水銀使用製品産業廃棄物を含む 水銀含有ばいじん等を除く

以上9種類

2. 許可の条件

なし

3. 許可の更新又は変更の状況

平成 7 年 1 2 月 2 6 日 当初許可

令和 3 年 1 月 8 日 更新許可

4. 府内の政令市による積替え許可の有無 無

5. 規則第9条の2第8項の規定による許可証の提出の有無 有

以下余白

この許可証の写しはホームページ用に掲載しております。

許可番号 第 02900034152 号

産業廃棄物収集運搬業許可証

住 所 和歌山県有田市港町793番地の24

氏 名 株式会社石井建材店
代表取締役 石井 沖彦

廃棄物の処理及び清掃に関する法律第14条第1項の許可を受けた者であることを証する。

奈良県知事 山下 真

許可の年月日 令和 5年 3月29日

許可の有効年月日 令和10年 3月28日

複写無効

1. 事業の範囲

事業の区分：積替え保管を含まない

取り扱う産業廃棄物の種類

汚泥(水銀含有ばいじん等を除く)、廃プラスチック類(石綿含有産業廃棄物を含む)、紙くず、木くず、繊維くず、ゴムくず、金属くず、ガラスくず等(石綿含有産業廃棄物を含む)、工作物の新築・改築又は除去に伴って生じたコンクリートの破片その他これに類する不要物(石綿含有産業廃棄物を含む)

※水銀使用製品産業廃棄物を含む 以上9種類

2. 積替え又は保管を行うすべての場所の所在地及び面積並びに当該場所ごとの積替え又は保管を行う産業廃棄物の種類、積替えのための保管上限及び積み上げることができる高さ

該当なし

3. 許可の条件

該当なし

4. 許可の更新または変更の状況

平成23年 3月29日 新規許可、

平成28年 3月29日 更新許可、



令和 5年 3月29日 更新許可

5. 積替え許可の有無 無

6. 規則第9条の2第8項の規定による許可証の提出の有無 無

この許可証の写しはホームページ用に掲載しております。

⑤収集運搬業 (兵庫県)

	
許可番号 第 02803034152 号	
産業廃棄物収集運搬業許可証	
住 所	和歌山県有田市港町793番地の24
氏 名	株式会社石井建材店 代表取締役 石井 沖彦
廃棄物の処理及び清掃に関する法律第14条第1項の許可を受けた者であることを証する。	
兵庫県知事 井戸 敏三	
許可の年月日	令和元年8月14日
許可の有効年月日	令和6年8月13日
	
複写無効	
1. 事業の範囲	
事業の区分: 収集運搬業(積替え・保管を含まない)	
取扱産業廃棄物の種類	
1. 汚泥(水銀含有ばいじん等を除く)	
2. 廃プラスチック類(石綿含有産業廃棄物を含む)	
3. 紙くず	
4. 木くず	
5. 繊維くず	
6. ゴムくず	
7. 金属くず	
8. ガラスくず・コンクリートくず及び陶磁器くず(石綿含有産業廃棄物を含む)	
9. がれき類(石綿含有産業廃棄物を含む)	
以上 9 種類	
上記については、水銀使用製品産業廃棄物を含む。	
2. 許可の条件	
当該産業廃棄物の運搬先については排出事業者の指示に従い、運搬先の受入条件を遵守すること。	
3. 許可の更新又は変更の状況	
平成26年8月14日 新規許可	
令和元年8月14日 更新許可	
4. 積替え許可の有無	無
5. 規則第9条の2第6項の規定による許可証の提出の有無	無

この許可証の写しはホームページ用に掲載しております。

(3) 施設及び処理の概要

1) 収集運搬業

運搬施設の種類、数量

	車両形式	積載量	車体寸法 全長×幅×高さ (mm)	保有台数
1	3 t コンテナ車	3,000kg	4,350×1,690×1,980	1 台
2	4 t コンテナ車	3,800kg	5,990×2,220×2,450	1 台
3	4 t コンテナ車	3,800kg	5,960×2,210×2,450	1 台
4	4 t コンテナ車	3,600kg	6,130×2,200×2,430	1 台
5	8 t コンテナ車	8,400kg	6,190×2,270×2,530	1 台
6	8 t コンテナ車	8,400kg	6,140×2,270×2,540	1 台
7	3.5 t クレーン付トラック	3,500kg	6,140×2,170×2,730	1 台
8	4 t クレーン付トラック	3,950kg	6,200×2,200×2,820	1 台
9	5 t ツカミ付トラック	5,200kg	8,540×2,370×3,570	1 台

低公害車の導入状況

運搬車の排ガスレベル	台数(割合)
全保有台数	9 (100.0%)
平成 1 2 年基準適合/排出ガス PM85%低減ディーゼル車☆☆☆☆	2 (22.2%)
平成 1 7 年基準適合/PM10%低減重量車☆	2 (22.2%)
平成 2 1 年規制適合車	1 (11.1%)
平成 2 2 年規制適合車	1 (11.1%)
平成 2 2 年規制適合/排出ガス 10%低減車☆	2 (22.2%)
平成 2 8 年規制適合車	1 (11.1%)

※令和 5 年 1 0 月 5 日現在

収集運搬車両環境保全対策

運搬中の荷くずれによる廃棄物の飛散を防ぐため、シートを掛けロープで固定する。

積替保管施設ごとの所在地、面積、保管する産業廃棄物の種類、保管上限量

所在地	和歌山県有田市港町 793-24
面積	28.0m ²
積替え保管を行う 産業廃棄物の種類	①廃プラスチック類 ②紙くず ③木くず ④繊維くず ⑤ゴムくず ⑥金属くず ⑦ガラスくずコンクリートくず及び陶磁器くず ⑧がれき類
積替えのための保管上限	8.0m ³
備考	

2) 処分業

処理施設の設置場所、設置年月日、施設の種類、産業廃棄物の種類、
処理能力、処理方式、構造・施設の概要

設置場所	和歌山県有田市港町 793-24、793-25、793-26、793-104
設置年月日	平成 16 年 3 月 1 日
施設の種類	選別施設
産業廃棄物の種類	①廃プラスチック類 ②紙くず ③木くず ④繊維くず ⑤ゴムくず ⑥金属くず ⑦ガラスくずコンクリートくず及び陶磁器くず ⑧がれき類
処理能力	180m ³ /日 (8h) 1基
処理方式	中間処理
構造・施設の概要	選別ライン

(4) 事業場の処理工程図

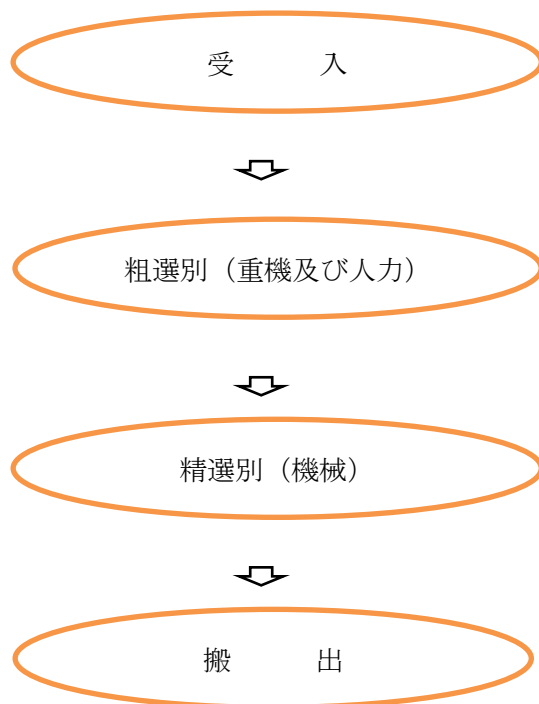

※令和5年10月5日現在

(5) 最終処分までの処理工程

2023年度

・産業廃棄物の種類ごとの最終処分が終了するまでの一連の処理の工程

	搬出量 (t)	成分率 (%)	⇒		搬出量 (t)	成分率 (%)
廃プラ	801	11		A社 安定型埋立処分	0	0
				B社 安定型埋立処分	785	98
				C社 焼却・発電利用	8	1
				D社 売却(原料利用)	8	1
木くず	1,494	21		C社 焼却・発電利用	15	1
				I社 破碎・燃料チップ製造	1,419	95
				J社 売却(チップ材)	60	4
紙くず	296	4		C社 焼却・発電利用	3	1
				E社 破碎・減容固化	237	80
				F社 売却(製紙原料)	56	19
繊維くず	10	0		C社 焼却・発電利用	10	100
がれき類	2,356	33		A社 安定型埋立処分	1,885	80
				B社 安定型埋立処分	188	8
				H社 破碎・RC製造)	283	12
ガラス陶磁器くず	950	13		A社 安定型埋立処分	665	70
				B社 安定型埋立処分	124	13
				G社 売却(改良材)	162	17
金属くず	1,238	17		K社 切断・製鋼原料	1,238	100
ゴムくず	0	0		B社 安定型埋立処分	0	100

・前々月の末日における当該産業廃棄物の保管量

受入量(t)		保管量(t)		持出量(t)
7,145	=	100	+	7,045

・産業廃棄物の種類ごとの最終処分が終了するまでの一連の処理の工程

搬出量 成分率 (t) (%)			⇒	搬出量 成分率 (t) (%)		
廃プラ	626	6	⇒	A社 安定型埋立処分	0	0
				B社 安定型埋立処分	613	98
				C社 焼却・発電利用	6	1
				D社 売却(原料利用)	6	1
木くず	2,101	19	⇒	C社 焼却・発電利用	21	1
				I社 破碎・燃料チップ製造	1,996	95
				J社 売却(チップ材)	84	4
紙くず	527	5	⇒	C社 焼却・発電利用	5	1
				E社 破碎・減容固化	422	80
				F社 売却(製紙原料)	100	19
繊維くず	10	0	⇒	C社 焼却・発電利用	10	100
がれき類	4,392	39	⇒	A社 安定型埋立処分	3,514	80
				B社 安定型埋立処分	351	8
				H社 破碎・RC製造	527	12
ガラス陶磁器くず	2,352	21	⇒	A社 安定型埋立処分	1,646	70
				B社 安定型埋立処分	306	13
				G社 売却(改良材)	400	17
金属くず	1,224	11	⇒	K社 切断・製鋼原料	1,224	100
ゴムくず	0	0	⇒	B社 安定型埋立処分	0	100

・前々月の末日における当該産業廃棄物の保管量

受入量(t)		保管量(t)		持出量(t)
11,232	=	100	+	11,132

・産業廃棄物の種類ごとの最終処分が終了するまでの一連の処理の工程

	搬出量 (t)	成分率 (%)	⇒		搬出量 (t)	成分率 (%)
廃プラ	597	4	⇒	A社 安定型埋立処分	0	0
				B社 安定型埋立処分	585	98
				C社 焼却・発電利用	6	1
				D社 売却(原料利用)	6	1
木くず	2,358	16	⇒	C社 焼却・発電利用	24	1
				I社 破碎・燃料チップ製造	2,240	95
				J社 売却(チップ材)	94	4
紙くず	438	3	⇒	C社 焼却・発電利用	4	1
				E社 破碎・減容固化	350	80
				F社 売却(製紙原料)	83	19
繊維くず	21	0	⇒	C社 焼却・発電利用	21	100
がれき類	9,640	64	⇒	A社 安定型埋立処分	7,712	80
				B社 安定型埋立処分	771	8
				H社 破碎・RC製造)	1,157	12
ガラス陶磁器くず	1,095	7	⇒	A社 安定型埋立処分	767	70
				B社 安定型埋立処分	142	13
				G社 売却(改良材)	186	17
金属くず	1,029	7	⇒	K社 切断・製鋼原料	1,029	100
ゴムくず	0	0	⇒	B社 安定型埋立処分	0	100

・前々月の末日における当該産業廃棄物の保管量

受入量(t)			保管量(t)		持出量(t)
15,178	=	100	+	15,078	

処理の実績(収集運搬業務分)

(6) 直前3年間の産業廃棄物の種類ごとの処理の実績

(単位:t)

	種類	2023年度											
		4月	5月	6月	7月	8月	9月	10月	11月	12月	1月	2月	3月
各月の 受入量	廃プラ	87	57	84	50	62	65	38	35	61	43	98	121
	木くず	102	94	102	152	127	132	121	122	120	153	154	115
	紙くず	38	15	23	23	23	15	8	30	23	23	30	45
	繊維くず	0	0	1	1	2	0	0	1	3	0	1	1
	がれき類	314	154	298	216	76	124	196	174	152	196	304	152
	ガラス陶磁器くず	156	71	66	118	27	60	54	37	99	103	71	88
	金属くず	102	166	182	78	111	102	95	87	87	71	55	102
	ゴムくず	0	0	0	0	0	0	0	0	0	0	0	0
	汚泥	3	3	3	3	3	3	3	6	0	3	3	3
	廃油	0	0	0	0	0	0	0	0	0	0	0	0
	合計	802	560	759	641	431	501	515	492	545	592	716	627
運搬方 法ごとの 運搬量	8tコンテナ車	80	56	76	64	43.1	50.1	51.5	49.2	54.5	59.2	71.6	62.7
	4tコンテナ車	401	280	380	321	216	251	258	246	273	296	358	314
	3tコンテナ車	64	45	61	51	34	40	41	39	44	47	57	50
	3tユニック車	160	112	152	128	86	100	103	98	109	118	143	125
	8tツカミ	96	67	91	77	52	60	62	59	65	71	86	75
	軽ダンプ車	0.0	0.0	0.0	0.0	0.0	0.0	0.0	0.0	0.0	0.0	0.0	0.0
	合計	802	560	759	641	431	501	515	492	545	592	716	627

処理の実績(収集運搬業務分)

直前3年間の産業廃棄物の種類ごとの処理の実績

(単位:t)

	種類	2022年度											
		4月	5月	6月	7月	8月	9月	10月	11月	12月	1月	2月	3月
各月の 受入量	廃プラ	72	23	76	49	38	54	53	64	42	57	53	45
	木くず	148	140	202	195	165	258	216	191	136	156	133	161
	紙くず	45	30	53	45	38	53	38	45	45	45	45	45
	繊維くず	1	1	1	1	1	2	1	1	0	1	0	0
	がれき類	346	374	698	282	336	254	320	446	250	354	324	408
	ガラス陶磁器くず	84	127	142	183	300	297	327	306	204	97	138	147
	金属くず	84	77	93	132	102	69	137	93	109	93	109	126
	ゴムくず	0	0	0	0	0	0	0	0	0	0	0	0
	汚泥	4	4	8	4	4	4	8	4	8	4	4	4
	廃油	0	0	0	0	0	0	0	0	0	0	0	0
	合計	784	776	1273	891	984	991	1100	1150	794	807	806	936
運搬方 法ごとの 運搬量	8tコンテナ車	78	78	127	89	98.4	99.1	110	115	79.4	80.7	80.6	93.6
	4tコンテナ車	392	388	637	446	492	496	550	575	397	404	403	468
	3tコンテナ車	63	62	102	71	79	79	88	92	64	65	64	75
	3tユニック車	157	155	255	178	197	198	220	230	159	161	161	187
	8tツカミ	94	93	153	107	118	119	132	138	95	97	97	112
	軽ダンプ車	0.0	0.0	0.0	0.0	0.0	0.0	0.0	0.0	0.0	0.0	0.0	0.0
	合計	784	776	1,273	891	984	991	1,100	1,150	794	807	806	936

処理の実績(収集運搬業務分)

直前3年間の産業廃棄物の種類ごとの処理の実績

(単位:t)

	種類	2021年度											
		4月	5月	6月	7月	8月	9月	10月	11月	12月	1月	2月	3月
各月の 受入量	廃プラ	39	65	42	57	46	61	46	57	46	43	34	61
	木くず	263	171	181	246	221	235	193	151	235	84	178	200
	紙くず	53	30	30	30	15	38	38	45	23	38	53	45
	繊維くず	1	3	2	1	2	4	0	2	3	0	0	3
	がれき類	178	254	506	222	494	802	846	604	938	1014	1858	1924
	ガラス陶磁器くず	79	62	75	44	52	96	173	107	147	123	63	74
	金属くず	87	92	38	54	78	63	197	149	62	94	45	70
	ゴムくず	0	0	0	0	0	0	0	0	0	0	0	0
	汚泥	3	3	6	3	4	6	0	7	4	4	4	4
	廃油	0	0	0	0	0	0	0	0	0	0	0	0
	合計	703	680	880	657	912	1305	1493	1122	1458	1400	2235	2381
運搬方 法ごとの 運搬量	8tコンテナ車	70	68	88	66	91.2	130.5	149.3	112.2	145.8	140	223.5	238.1
	4tコンテナ車	352	340	440	329	456	653	747	561	729	700	1,118	1,191
	3tコンテナ車	56	54	70	53	73	104	119	90	117	112	179	190
	3tユニック車	141	136	176	131	182	261	299	224	292	280	447	476
	8tツカミ	84	82	106	79	109	157	179	135	175	168	268	286
	軽ダンプ車	0.2	0.2	0.2	0.2	0.2	0.2	0.2	0.2	0.2	0.2	0.2	0.2
	合計	703	680	880	657	912	1,305	1,493	1,122	1,458	1,400	2,235	2,381

処理の実績(処分業務分)

直前3年間の産業廃棄物の種類ごとの処理の実績

(単位:t)

	持出先	処分方法	2023年度												
			4月	5月	6月	7月	8月	9月	10月	11月	12月	1月	2月	3月	
処分後の産業廃棄物の持出先ごと及び処分方法ごとの処分量	廃プラ	A社 安定型埋立処分	0	0	0	0	0	0	0	0	0	0	0	0	0
		B社 安定型埋立処分	85	56	82	49	61	64	37	34	60	42	96	119	
		C社 焼却・発電利用	1	1	1	1	1	1	0	0	1	0	1	1	
		D社 売却(原料利用)	1	1	1	1	1	1	0	0	1	0	1	1	
		小計	87	57	84	50	62	65	38	35	61	43	98	121	
	木くず	C社 焼却・発電利用	1	1	1	2	1	1	1	1	1	2	2	1	
		I社 破碎・燃料チップ製造	97	89	97	144	121	125	115	116	114	145	146	109	
		J社 売却(チップ材)	4	4	4	6	5	5	5	5	5	6	6	5	
		小計	102	94	102	152	127	132	121	122	120	153	154	115	
	紙くず	C社 焼却・発電利用	0	0	0	0	0	0	0	0	0	0	0	0	
		E社 破碎・減容固化	30	12	18	18	18	12	6	24	18	18	24	36	
		F社 売却(製紙原料)	7	3	4	4	4	3	2	6	4	4	6	9	
		小計	38	15	23	23	23	15	8	30	23	23	30	45	
	繊維くず	C社 焼却・発電利用	0	0	1	1	2	0	0	1	3	0	1	1	
		小計	0	0	1	1	2	0	0	1	3	0	1	1	
	がれき類	A社 安定型埋立処分	251	123	238	173	61	99	157	139	122	157	243	122	
		B社 安定型埋立処分	25	12	24	17	6	10	16	14	12	16	24	12	
		H社 破碎・RC製造	38	18	36	26	9	15	24	21	18	24	36	18	
		小計	314	154	298	216	76	124	196	174	152	196	304	152	
	ガラス陶磁器くず	A社 安定型埋立処分	109	50	46	83	19	42	38	26	69	72	50	62	
		B社 安定型埋立処分	20	9	9	15	4	8	7	5	13	13	9	11	
		G社 売却(改良材)	27	12	11	20	5	10	9	6	17	18	12	15	
		小計	156	71	66	118	27	60	54	37	99	103	71	88	
	金属くず	K社 切断・製鋼原料	102	166	182	78	111	102	95	87	87	71	55	102	
		小計	102	166	182	78	111	102	95	87	87	71	55	102	
	ゴムくず	B社 安定型埋立処分	0	0	0	0	0	0	0	0	0	0	0	0	
		小計	0	0	0	0	0	0	0	0	0	0	0	0	
合計			799	557	756	638	428	498	512	486	545	589	713	624	

処理の実績(処分業務分)

直前3年間の産業廃棄物の種類ごとの処理の実績

(単位:t)

処分後の産業廃棄物の持出先ごと及び処分方法ごとの処分量	持出先	処分方法	2022年度												
			4月	5月	6月	7月	8月	9月	10月	11月	12月	1月	2月	3月	
産業廃棄物の持出先ごと及び処分方法ごとの処分量	廃プラ	A社 安定型埋立処分	0	0	0	0	0	0	0	0	0	0	0	0	0
		B社 安定型埋立処分	71	23	74	48	37	53	52	63	41	56	52	44	
		C社 焼却・発電利用	1	0	1	0	0	1	1	1	0	1	1	0	
		D社 売却(原料利用)	1	0	1	0	0	1	1	1	0	1	1	0	
		小計	72	23	76	49	38	54	53	64	42	57	53	45	
	木くず	C社 焼却・発電利用	1	1	2	2	2	3	2	2	1	2	1	2	
		I社 破碎・燃料チップ製造	141	133	192	185	157	245	205	181	129	148	126	153	
		J社 売却(チップ材)	6	6	8	8	7	10	9	8	5	6	5	6	
		小計	148	140	202	195	165	258	216	191	136	156	133	161	
	紙くず	C社 焼却・発電利用	0	0	1	0	0	1	0	0	0	0	0	0	
		E社 破碎・減容固化	36	24	42	36	30	42	30	36	36	36	36	36	
		F社 売却(製紙原料)	9	6	10	9	7	10	7	9	9	9	9	9	
		小計	45	30	53	45	38	53	38	45	45	45	45	45	
	繊維くず	C社 焼却・発電利用	1	1	1	1	1	2	1	1	0	1	0	0	
		小計	1	1	1	1	1	2	1	1	0	1	0	0	
	がれき類	A社 安定型埋立処分	277	299	558	226	269	203	256	357	200	283	259	326	
		B社 安定型埋立処分	28	30	56	23	27	20	26	36	20	28	26	33	
		H社 破碎・RC製造	42	45	84	34	40	30	38	54	30	42	39	49	
		小計	346	374	698	282	336	254	320	446	250	354	324	408	
	ガラス陶磁器くず	A社 安定型埋立処分	59	89	99	128	210	208	229	214	143	68	97	103	
B社 安定型埋立処分		11	17	18	24	39	39	43	40	27	13	18	19		
G社 売却(改良材)		14	22	24	31	51	50	56	52	35	16	23	25		
小計		84	127	142	183	300	297	327	306	204	97	138	147		
金属くず	K社 切断・製鋼原料	84	77	93	132	102	69	137	93	109	93	109	126		
	小計	84	77	93	132	102	69	137	93	109	93	109	126		
ゴムくず	B社 安定型埋立処分	0	0	0	0	0	0	0	0	0	0	0	0		
	小計	0	0	0	0	0	0	0	0	0	0	0	0		
合計		780	772	1,265	887	980	987	1,092	1,146	786	803	802	932		

処理の実績(処分業務分)

直前3年間の産業廃棄物の種類ごとの処理の実績

(単位:t)

	持出先	処分方法	2021年度												
			4月	5月	6月	7月	8月	9月	10月	11月	12月	1月	2月	3月	
処分後の産業廃棄物の持出先ごと及び処分方法ごとの処分量	廃プラ	A社 安定型埋立処分	0	0	0	0	0	0	0	0	0	0	0	0	0
		B社 安定型埋立処分	38	64	41	56	45	60	45	56	45	42	33	60	
		C社 焼却・発電利用	0	1	0	1	0	1	0	1	0	0	0	1	
		D社 売却(原料利用)	0	1	0	1	0	1	0	1	0	0	0	1	
		小計	39	65	42	57	46	61	46	57	46	43	34	61	
	木くず	C社 焼却・発電利用	3	2	2	2	2	2	2	2	2	1	2	2	
		I社 破碎・燃料チップ製造	250	162	172	234	210	223	183	143	223	80	169	190	
		J社 売却(チップ材)	11	7	7	10	9	9	8	6	9	3	7	8	
		小計	263	171	181	246	221	235	193	151	235	84	178	200	
	紙くず	C社 焼却・発電利用	1	0	0	0	0	0	0	0	0	0	1	0	
		E社 破碎・減容固化	42	24	24	24	12	30	30	36	18	30	42	36	
		F社 売却(製紙原料)	10	6	6	6	3	7	7	9	4	7	10	9	
		小計	53	30	30	30	15	38	38	45	23	38	53	45	
	繊維くず	C社 焼却・発電利用	1	3	2	1	2	4	0	2	3	0	0	3	
		小計	1	3	2	1	2	4	0	2	3	0	0	3	
	がれき類	A社 安定型埋立処分	142	203	405	178	395	642	677	483	750	811	1,486	1,539	
		B社 安定型埋立処分	14	20	40	18	40	64	68	48	75	81	149	154	
		H社 破碎・RC製造	21	30	61	27	59	96	102	72	113	122	223	231	
		小計	178	254	506	222	494	802	846	604	938	1,014	1,858	1,924	
	ガラス陶磁器くず	A社 安定型埋立処分	55	43	53	31	36	67	121	75	103	86	44	52	
		B社 安定型埋立処分	10	8	10	6	7	12	22	14	19	16	8	10	
		G社 売却(改良材)	13	11	13	7	9	16	29	18	25	21	11	13	
		小計	79	62	75	44	52	96	173	107	147	123	63	74	
	金属くず	K社 切断・製鋼原料	87	92	38	54	78	63	197	149	62	94	45	70	
小計		87	92	38	54	78	63	197	149	62	94	45	70		
ゴムくず	B社 安定型埋立処分	0	0	0	0	0	0	0	0	0	0	0	0		
	小計	0	0	0	0	0	0	0	0	0	0	0	0		
合計			700	677	874	654	908	1,299	1,493	1,115	1,454	1,396	2,231	2,377	

(7) 処理施設の維持管理に関する記録

日 時	維持管理実施項目
2005年 4月 2日	選別コンベア定期点検及びグリスアップ
2005年 6月 17日	トロンメルスクリーン投入部ホッパー改造
2005年 10月 1日	選別コンベア定期点検及びグリスアップ
2006年 3月 10日	風力選別機排出部改造
2006年 4月 2日	選別コンベア定期点検及びグリスアップ
2006年 10月 5日	選別コンベア定期点検及びグリスアップ
2007年 4月 2日	選別コンベア定期点検及びグリスアップ
2007年 10月 4日	選別コンベア定期点検及びグリスアップ
2008年 4月 2日	選別コンベア定期点検及びグリスアップ
2008年 10月 1日	選別コンベア定期点検及びグリスアップ
2009年 4月 3日	選別コンベア定期点検及びグリスアップ
2009年 10月 5日	選別コンベア定期点検及びグリスアップ
2010年 4月 7日	選別コンベア定期点検及びグリスアップ
2010年 10月 3日	選別コンベア定期点検及びグリスアップ
2011年 4月 5日	選別コンベア定期点検及びグリスアップ
2011年 10月 2日	選別コンベア定期点検及びグリスアップ
2012年 4月 4日	選別コンベア定期点検及びグリスアップ
2012年 10月 1日	選別コンベア定期点検及びグリスアップ
2013年 4月 5日	選別コンベア定期点検及びグリスアップ
2013年 10月 8日	選別コンベアのベルト修繕、定期点検及びグリスアップ
2014年 4月 5日	選別コンベア定期点検及びグリスアップ
2014年 11月 4日	選別コンベアのベルト修繕、定期点検及びグリスアップ
2015年 4月 6日	選別コンベア定期点検及びグリスアップ
2015年 11月 14日	選別コンベア定期点検及びグリスアップ
2016年 4月 11日	選別コンベアのベルト修繕、定期点検及びグリスアップ
2016年 11月 5日	選別コンベア定期点検及びグリスアップ
2017年 4月 8日	選別コンベア定期点検及びグリスアップ
2017年 10月 3日	選別コンベアのベルト修繕、定期点検及びグリスアップ
2018年 4月 14日	選別コンベア定期点検及びグリスアップ
2018年 10月 6日	選別コンベアのベルト修繕、定期点検及びグリスアップ
2019年 4月 2日	選別コンベア定期点検及びグリスアップ
2019年 10月 28日	選別コンベアのベルト修繕、定期点検及びグリスアップ
2020年 1月 31日	選別コンベア修繕 (エンドレス加工)
2020年 4月 3日	選別コンベア定期点検及びグリスアップ
2020年 10月 10日	選別コンベアのベルト修繕、定期点検及びグリスアップ
2021年 4月 5日	選別コンベア定期点検及びグリスアップ

2021年 10月 8日	選別コンベアのベルト修繕、定期点検及びグリスアップ
2022年 4月 5日	選別コンベア定期点検及びグリスアップ
2022年 10月 3日	選別コンベア修繕（ヒューズ交換）、定期点検及びグリスアップ
2023年 4月 2日	選別コンベア定期点検及びグリスアップ
2023年 10月 5日	選別コンベア修繕（ヒューズ交換）、定期点検及びグリスアップ
2024年 4月 5日	選別コンベア定期点検及びグリスアップ

(8) 熱回収施設の維持管理に関する記録

該当ありません

※令和5年10月5日現在

(9) 財務諸表

貸借対照表 (2023年 令和5年9月30日現在)

(単位:千円)

資産の部		負債及び純資産の部	
流動資産	59,361	流動負債	25,200
固定資産	20,612	固定負債	18,328
有形固定資産	9,896	負債合計	43,528
無形固定資産	0	株主資本	36,446
投資その他の資産	10,715	資本金	10,000
		資本剰余金	0
		利益剰余金	26,446
		利益準備金	600
		その他の利益準備金	25,846
		(うち当期純利益)	(1,215)
		純資産合計	36,446
資産の部合計	79,974	負債及び純資産合計	79,974

損益計算書 (自 令和4年10月1日 至 令和5年9月30日)

(単位:千円)

科目	金額
営業利益	1,446
営業外利益	141
営業外費用	196
経常利益	1,391
特別利益	0
特別損失	0
税引前当期純利益	1,391
法人税、住民税及び事業税	176
当期純利益	1,215

株主資本等変動計算書 (自 令和4年10月1日 至 令和5年9月30日)

株主資本						純資産合計	単位:円
資本金	利益剰余金			利益剰余金合計	株主資本合計		
	利益準備金	その他利益剰余金					
		別途積立金	繰越利益剰余金				
10,000,000	600,000	4,000,000	20,631,093	25,231,093	35,231,093	35,231,093	
			1,215,105	1,215,105	1,215,105	1,215,105	
			1,215,105	1,215,105	1,215,105	1,215,105	
10,000,000	600,000	4,000,000	21,846,198	26,446,198	36,446,198	36,446,198	

1.重要な会計方針に関わる事項に関する注記

資産の評価基準及び評価方法

*有価証券の評価基準及び評価方法

総平均法による原価法を採用しています。

*棚卸資産の評価基準及び評価方法

総平均法による原価法を採用しています。

固定資産の減価償却の方法

*有形固定資産

定率法（ただし、平成 10 年 4 月 1 日以降に取得した建物（附属設備を除く）は定額法）を採用しています。

*無形固定資産

定額法を採用しています。

計算書類作成のための重要な事項

*リース取引の処理方法

リース取引については、賃貸借取引に係る方法により、支払リース料を費用処理しています。

*消費税等の会計処理

消費税等の会計処理は、税抜方式（又は税込方式）によっています。

2.貸借対照表に関する注記

有形固定資産の減価償却累計額 190,625,931 円

当期の有形固定資産の減価償却費 5,404,415 円

3.株主資本変動計算書に関する注記

発行済株主の種類及び総数に関する事項

(単位：株)

株主の種類	前事業年度末の 株式数	当事業年度増加 株式数	当事業年度減少 株式数	当事業年度末の 株主数
普通株式	200			200

(9) 財務諸表

貸借対照表 (2022年 令和4年9月30日現在)

(単位:千円)

資産の部		負債及び純資産の部	
流動資産	66,296	流動負債	30,714
固定資産	22,981	固定負債	23,332
有形固定資産	13,023	負債合計	54,046
無形固定資産	0	株主資本	35,231
投資その他の資産	9,957	資本金	10,000
		資本剰余金	0
		利益剰余金	25,231
		利益準備金	600
		その他の利益準備金	24,631
		(うち当期純利益)	(6,266)
		純資産合計	35,231
資産の部合計	89,277	負債及び純資産合計	89,277

損益計算書 (自 令和3年10月1日 至 令和4年9月30日)

(単位:千円)

科目	金額
営業利益	710
営業外利益	8,139
営業外費用	121
経常利益	8,727
特別利益	0
特別損失	0
税引前当期純利益	8,727
法人税、住民税及び事業税	2,461
当期純利益	6,266

株主資本等変動計算書 (自 令和3年10月1日 至 令和4年9月30日)

株主資本						純資産合計	単位:円
資本金	利益剰余金			利益剰余金合計	株主資本合計		
	利益準備金	その他利益剰余金					
		別途積立金	繰越利益剰余金				
10,000,000	600,000	4,000,000	14,364,480	18,964,480	28,964,480	28,964,480	
			6,266,613	6,266,613	6,266,613	6,266,613	
			6,266,613	6,266,613	6,266,613	6,266,613	
10,000,000	600,000	4,000,000	20,631,093	25,231,093	35,231,093	35,231,093	

1.重要な会計方針に関わる事項に関する注記

資産の評価基準及び評価方法

*有価証券の評価基準及び評価方法

総平均法による原価法を採用しています。

*棚卸資産の評価基準及び評価方法

総平均法による原価法を採用しています。

固定資産の減価償却の方法

*有形固定資産

定率法（ただし、平成 10 年 4 月 1 日以降に取得した建物（附属設備を除く）は定額法）を採用しています。

*無形固定資産

定額法を採用しています。

計算書類作成のための重要な事項

*リース取引の処理方法

リース取引については、賃貸借取引に係る方法により、支払リース料を費用処理しています。

*消費税等の会計処理

消費税等の会計処理は、税抜方式（又は税込方式）によっています。

2.貸借対照表に関する注記

有形固定資産の減価償却累計額 186,597,164 円

当期の有形固定資産の減価償却費 8,484,204 円

3.株主資本変動計算書に関する注記

発行済株主の種類及び総数に関する事項

(単位：株)

株主の種類	前事業年度末の 株式数	当事業年度増加 株式数	当事業年度減少 株式数	当事業年度末の 株主数
普通株式	200			200

貸借対照表 (2021年 令和3年9月30日現在)

(単位:千円)

資産の部		負債及び純資産の部	
流動資産	51,725	流動負債	34,672
固定資産	19,245	固定負債	7,335
有形固定資産	10,037	負債合計	42,007
無形固定資産	0	株主資本	28,964
投資その他の資産	9,208	資本金	10,000
		資本剰余金	0
		利益剰余金	18,964
		利益準備金	600
		その他の利益準備金	18,364
		(うち当期純利益)	(672)
		純資産合計	28,964
資産の部合計	70,971	負債及び純資産合計	70,971

損益計算書 (自 令和2年10月1日 至 令和3年9月30日)

(単位:千円)

科目	金額
営業利益	872
営業外利益	118
営業外費用	180
経常利益	810
特別利益	0
特別損失	0
税引前当期純利益	810
法人税、住民税及び事業税	138
当期純利益	672

株主資本等変動計算書 (自 令和2年10月1日 至 令和3年9月30日)

						単位:円	
株主資本						純資産合計	
資本金	利益剰余金			株主資本合計			
	利益準備金	その他利益剰余金					利益剰余金合計
		別途積立金	繰越利益剰余金				
10,000,000	600,000	4,000,000	13,692,273	18,292,273	28,292,273		
			672,207	672,207	672,207		
			672,207	672,207	672,207		
10,000,000	600,000	4,000,000	14,364,480	18,964,480	28,964,480		

1.重要な会計方針に関わる事項に関する注記

資産の評価基準及び評価方法

*有価証券の評価基準及び評価方法

総平均法による原価法を採用しています。

*棚卸資産の評価基準及び評価方法

総平均法による原価法を採用しています。

固定資産の減価償却の方法

*有形固定資産

定率法（ただし、平成 10 年 4 月 1 日以降に取得した建物（附属設備を除く）は定額法）を採用しています。

*無形固定資産

定額法を採用しています。

計算書類作成のための重要な事項

*リース取引の処理方法

リース取引については、賃貸借取引に係る方法により、支払リース料を費用処理しています。

*消費税等の会計処理

消費税等の会計処理は、税抜方式（又は税込方式）によっています。

2.貸借対照表に関する注記

有形固定資産の減価償却累計額 178,112,960 円

当期の有形固定資産の減価償却費 5,277,584 円

3.株主資本変動計算書に関する注記

発行済株主の種類及び総数に関する事項

(単位：株)

株主の種類	前事業年度末の 株式数	当事業年度増加 株式数	当事業年度減少 株式数	当事業年度末の 株主数
普通株式	200			200

(10) 料金の提示方法

料金の提示方法	サンプル、排出工程等の確認後見積書による。
料金表、料金算定式	処理料金 種類・量により、無料にてお見積いたします。 収集運搬料金 種類・量・距離により、無料にてお見積いたします。

(1 1) 組織体制

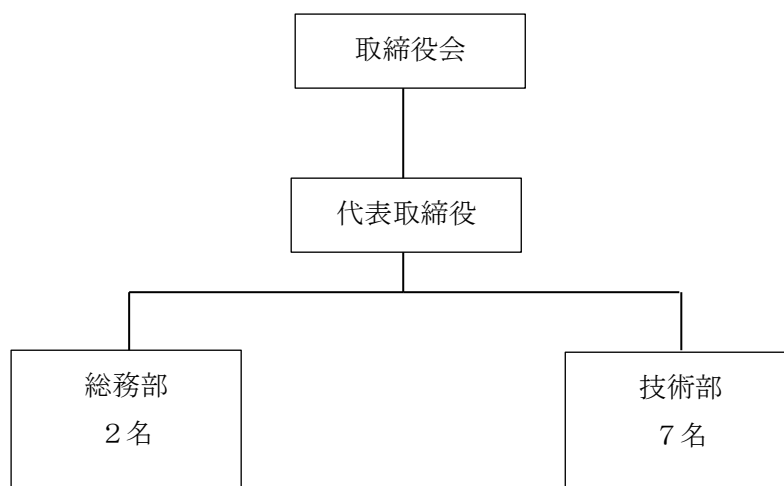

「職務分掌」

総務部

- ・財務・決算・資金運用に関すること
- ・その他これらに付随する業務
- ・処理委託契約書の作成及び管理に関すること
- ・マニフェストの記入・管理に関すること
- ・その他庶務事項に関すること
- ・既存顧客のフォロー・管理に関すること
- ・既存顧客からの注文に関すること
- ・新規顧客の開拓に関すること
- ・その他これらに付随する業務

技術部

- ・所有車両の管理に関すること
- ・所有車両の点検及び整備に関すること
- ・配車・運転手の手配に関すること
- ・その他これらに付随する業務
- ・中間処理施設の運営・管理に関すること
- ・その他これらに付随する業務

※令和5年10月5日現在

(1 2) 地域融和

事業の実施に関し、生活環境の保全上利害関係を有する者に対する事業場の公開の有無については、随時行っています。